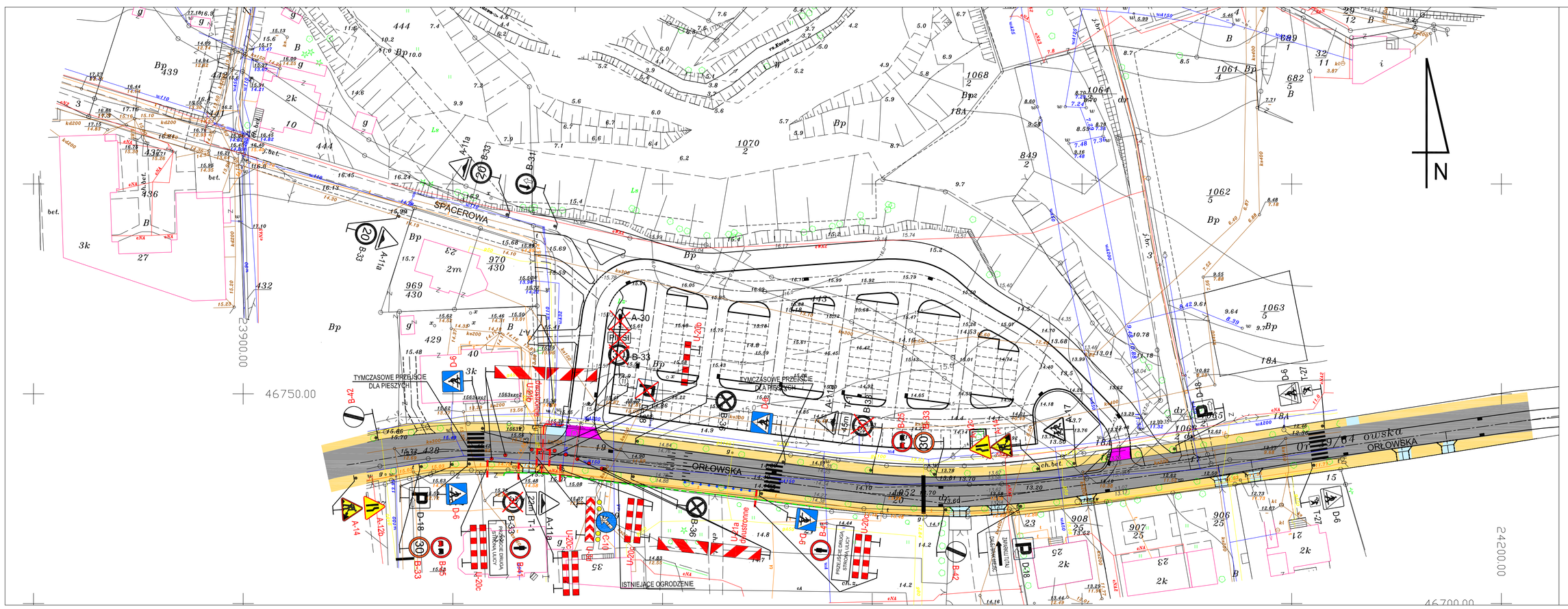

GDYNIA-ORŁOWO
UL.ORŁOWSKA- PARKING
Projekt organizacji ruchu na czas wykonywania robót

ETAP-II skala 1:500

LEGENDA:

- ISTN. JEZDNIA
- ISTN. CHODNIKI
- ISTN. WJAZDY BRAMOWE
- TYMCZASOWA NAWIERZYCHNIA Z PŁYT BETONOWYCH (do czasu wykonania ul.Orłowskiej)
- PROJ. KABLE OŚWIETLENIOWE
- ISTN. OGRODZENIE
- ISTN. BARIERKA STALOWA
- A-12b PROJ. OZNAKOWANIE PIONOWE
- PROJ. ZAPORY DROGOWE
- D-3 ISTN. OZNAKOWANIE PIONOWE
- B-33 ISTN. OZNAKOWANIE PIONOWE NIEAKTUALNE W CZASIE BUDOWY (ZASŁONIĆ)

dz Pracownia Projektowa Zagospodarowania Terenu, Drogi i Zieleni DROZET
81-874 SOPOT UL. REJA 13/15 pok. 617,618 ☎ 550 32 60 551 32 00 wew. 2003

INWESTOR:	Urząd Miasta Gdyni. Wydział Inwestycji		UMOWA:
PROJEKT:	Gdynia- Orłowo ul. Orłowska. Parking.		
NAZWA RYSUNKU:	PROJEKT ORGANIZACJI RUCHU NA CZAS WYKONYWANIA ROBÓT. ETAP-II		
FAZA: PW	BRANŻA: KOMUNIKACJA		SKALA:
	IMIĘ I NAZWISKO:	PODPIS:	1:500
PROJEKTOWAŁ:	mgr inż. Bogdan Dmochowski		
OPRACOWAŁ:	techn. Joanna Sochal		NR RYS.:
SPRAWDZIŁ:	mgr inż. Marian Błachowiak		2
KIER.PRACOWNI:	mgr inż. Bogdan Dmochowski		